

Cartilha de Serviços

Unidades Básicas de Saúde de
Alagoíinha- Pernambuco

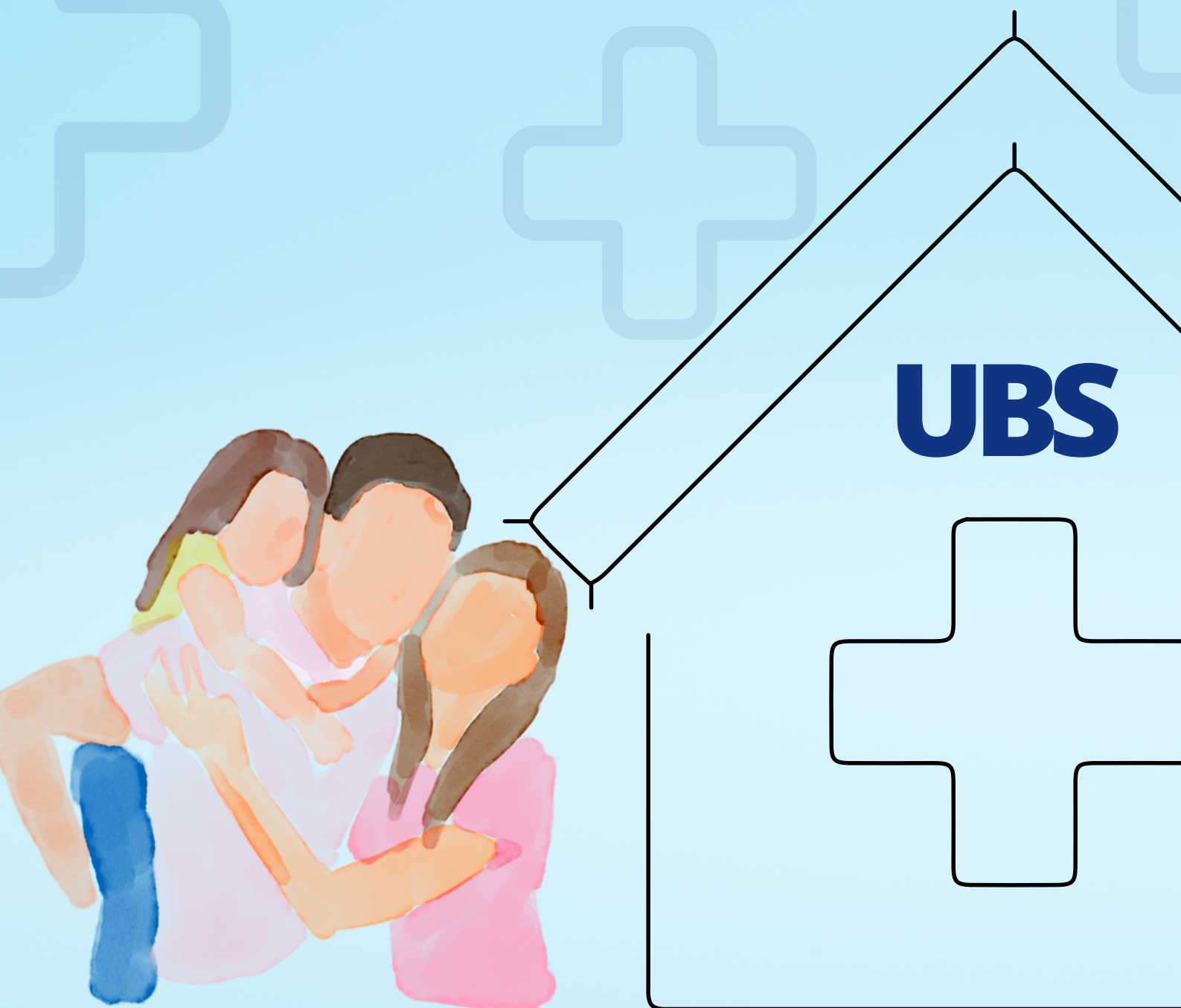

Apresentação

A Cartilha de Serviços das Unidades Básicas de Saúde (UBS) do município de Alagoinha – Pernambuco foi desenvolvida com a finalidade de nortear a população quanto aos serviços desenvolvidos dentro da Atenção Primária à Saúde (APS) constituindo-se como um instrumento de Gestão do Cuidado.

Trata-se de um documento que visa apresentar os serviços de saúde dentro das UBS com enfoque no cuidado a família, acreditando ser um processo contínuo, integral e dinâmico, contribuindo desta forma, para o fortalecimento dos cuidados dentro da APS.



Informações

Unidades Básicas de Saúde (UBS)	Endereço	Horário e dias de funcionamento
UBS MANOEL BEZERRA DA SILVA	AVENIDA GONÇALO ANTUNES BEZERRA, SN, CENTRO	08:00H ÀS 13:00H SEGUNDA À SEXTA
UBS OLÍVIA RAMOS DE OLIVEIRA	RUA FREI JOÃO, SN, CENTRO	08:00H ÀS 13:00H SEGUNDA À SEXTA
UBS FREI ESTEVÃO	DISTRITO PERPÉTUO SOCORRO	08:00H ÀS 13:00H SEGUNDA À SEXTA
UBS DR. ORISVALDO INÁCIO DA SILVA	SÍTIO CAMPO DO MAGÉ	08:00H ÀS 13:00H SEGUNDA À SEXTA
UBS BOM SUCESSO	SÍTIO BOM SUCESSO	08:00H ÀS 13:00H SEGUNDA À SEXTA
UBS FREI JERÔNIMO	POVOADO SÃO JOSÉ DO ALVERNE	08:00H ÀS 13:00H SEGUNDA À SEXTA
UBS FRANCISCO CAVALCANTI DA SILVA	AVENIDA FREI JERÔNIMO, SN, CENTRO	08:00H ÀS 13:00H SEGUNDA À SEXTA

Saúde da Criança e do Adolescente

- Acompanhamento de recém-nascido com algum tipo de doença de risco (microcefalia/zika vírus).
- Consulta para acompanhamento do crescimento e desenvolvimento da criança (pesar, medir e avaliar o desenvolvimento, registrando na caderneta da criança), e estímulo ao aleitamento materno exclusivo.
- Identificação e cuidado dos problemas mais comuns do recém-nascido e da criança.
- Identificação e cuidado das condições graves de saúde em crianças menores de 2 meses.
- Aconselhamento para introdução da alimentação complementar na criança, de acordo com as diretrizes.
- Vacinação da criança e do adolescente, orientação aos pais ou responsáveis sobre atualização vacinal, avaliação e acompanhamento da situação vacinal.
- Tratamento de problemas nutricionais (baixo peso, desnutrição, sobrepeso e obesidade).
- Orientações e prescrição de suplemento nutricional para crianças que necessitarem.



Saúde da Criança e do Adolescente

- Atendimento de crianças e adolescentes com hanseníase.
- Atendimento de crianças e adolescentes com suspeita ou diagnóstico de tuberculose.
- Prevenção, rastreamento, diagnóstico, tratamento e acompanhamento da criança e do adolescente com sífilis, hepatites virais, HIV e outras infecções sexualmente transmissíveis.
- Atividades de prevenção e promoção da segurança de crianças e adolescentes para acidentes de trânsito, afogamento, queimaduras, quedas, e intoxicação.
- Acompanhamento de doenças sem possibilidade de cura.
- Atendimento domiciliar de acamados, com impossibilidade de locomoção ou de resistência ao tratamento.
- Atendimento de crianças e adolescentes com dificuldade de aprender, com problemas na escola e/ou em situação de trabalho infantil.
- Cuidado aos problemas de crescimento e desenvolvimento do adolescente.
- Identificação e acompanhamento de crianças e adolescentes em situação de vulnerabilidade.



Saúde da Criança e do Adolescente

- Atendimento de urgências/emergências.
- Identificação e cuidado dos problemas mais comuns na infância.
- Atendimento aos problemas prevalentes na adolescência : atraso da puberdade, puberdade precoce, acne (espinhas), dor nos testículos, crescimento anormal da mama, cólica menstrual, obesidade, inflamação ou infecção da vulva e da vagina.
- Identificar e acompanhar crianças, adolescentes gestantes e demais adolescentes inscritas em programas de assistência social ou benefícios sociais.
- Atendimento às doenças crônicas respiratórias mais frequentes.
- Atendimento e escuta do adolescente em qualquer situação, mesmo desacompanhado, conforme o Estatuto da Criança e do Adolescente.
- Promoção, aconselhamento e cuidado integral à saúde sexual e reprodutiva dos adolescentes.
- Distribuição de materiais de prevenção, camisinha feminina e masculina, além da oferta de testes rápidos.



Saúde da Mulher

- Prevenção, identificação, acolhimento e acompanhamento de situações de violência contra mulheres, violência sexual, dentro da família e de gênero.
- Cuidado aos problemas ginecológicos mais comuns: sangramento diferente da menstruação, miomas, corrimento vaginal e dor na região abaixo do abdômen e entre os ossos do quadril.
- Orientação individual e em grupo sobre métodos para evitar a gravidez indesejada.
- Distribuição de materiais de prevenção (camisinha masculina e camisinha feminina).
- Orientação e distribuição de anticoncepcionais orais e injetáveis.
- Orientação sobre a colocação e uso do DIU.
- Testes rápido de gravidez e infecções sexualmente transmissíveis.



- Atendimento sobre problemas sexuais.
- Diagnóstico precoce de gravidez.
- Orientação para casais que não pode ter filhos.
- Assistência durante a gravidez para a gestante e o parceiro, com utilização da Caderneta da Gestante.
- Assistência no período do resguardo (período após o parto).
- Estímulo ao aleitamento materno e cuidado aos problemas comuns nas mamas relacionados à amamentação.

Saúde da Mulher

- Assistência à mulher em todo o período que envolve a menopausa (antes, durante e após).
- Realizar busca de mulheres para diagnóstico de câncer de mama e acompanhamento durante o tratamento.
- Realizar busca de mulheres para diagnóstico de câncer de colo uterino e acompanhamento durante o tratamento.,



Saúde do Adulto

- Acompanhamento de adultos sem possibilidade de cura (orientação familiar, condutas para alívio da dor física e emocional, suporte psicológico ao paciente e familiares).
- Atendimento das populações em situação de vulnerabilidade, como população em situação de rua e quilombola.
- Vacinação do adulto.
- Identificar e acompanhar adulto em programas de assistência social ou benefícios sociais.
- Prevenção, busca ativa, diagnóstico, tratamento e acompanhamento da pessoa com hanseníase.
- Prevenção, identificação e aconselhamento em relação ao uso abusivo de álcool e outras drogas.
- Prevenção, busca, diagnóstico, tratamento e acompanhamento da pessoa com diagnóstico de sífilis, hepatites virais, outras infecções sexualmente transmissíveis e da pessoa vivendo com HIV
- Realizar busca para diagnóstico de câncer de intestino grosso e reto em pessoas entre 50 e 75 anos.
- Identificação, cuidado e acompanhamento da pessoa com diabetes mellitus (DM).
- Identificação, cuidado e acompanhamento da pessoa com pressão arterial alta (pressão alta).

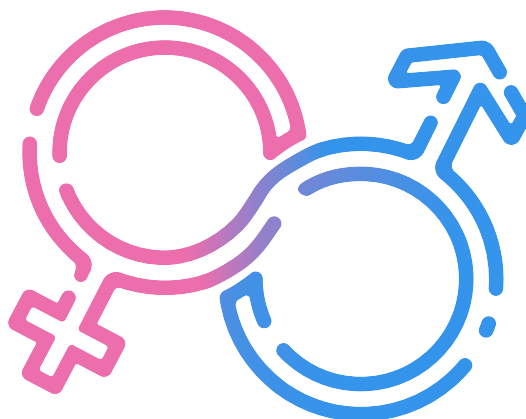

Saúde do Adulto

- Atendimento em casos de doenças do coração, das veias e artérias, pessoas com raiva humana, doença de Chagas, esquistossomose (barriga d'água), leishmaniose (visceral e cutânea), tracoma (inflamação do olho parecida com conjuntivite), pessoas com dengue, zika, febre amarela e chikungunya, com doenças do aparelho digestivo, doenças do pulmão, doenças neurológicas, atendimento de pessoas com problemas ortopédicos, com problemas nos rins / sistema urinário: doença renal crônica, doenças do sangue, doenças dermatológicas, atendimento em casos de alergias e de pessoas com doenças ou problemas psiquiátrico.



Saúde do Idoso

- Acompanhamento de idosos com doenças sem possibilidade de cura (orientação familiar, condutas para alívio da dor física e emocional, suporte psicológico ao paciente e familiares).
- Atendimento domiciliar de pessoas acamadas ou de pessoas sem condições físicas para ir até o serviço de saúde.
- Atendimento em casa para pessoas idosas restritas ao lar ou com dificuldade de se movimentar, incluindo informações, orientações de saúde, aconselhamento e apoio aos familiares/cuidadores.
- Identificação e acompanhamento da pessoa idosa vulnerável, com várias doenças, uso de múltiplos medicamentos, internações recentes.
- Prevenção, identificação, acolhimento e acompanhamento de situações de violência contra idosos.
- Orientação acerca do uso dos medicamentos.
- Vacinação do idoso, atentando para situações de surtos de doenças que podem ser evitadas de forma eficaz por meio de vacinas e situações clínicas específicas.
- Identificar e acompanhar idosos em programas de assistência social ou benefícios sociais.



Saúde Bucal

Procedimentos de Promoção e Prevenção em Saúde Bucal

- Ação coletiva de aplicação tópica de flúor gel.
- Aplicação tópica de flúor (individual por sessão).
- Atendimento odontológico da gestante.
- Consulta/atendimento domiciliar.
- Evidenciação de placa bacteriana.
- Orientação de higiene oral.



Procedimentos Clínicos

- Acesso à polpa dentária e medicação (por dente).
- Adaptação de prótese dentária.
- Aplicação de carióstático
- Aplicação de selante (por dente).
- Atendimento de urgência odontológica na APS.
- Capeamento pulpar
- Confecção, instalação e ajuste de placa mio-relaxante.
- Curativo de demora com ou sem preparo biomecânico.
- Curetagem periapical.
- Articulação TêmporoMandibular (ATM)
- Drenagem de abscesso da boca e anexos.
- Excisão e sutura de lesão na boca.
- Excisão de lesão e/ou sutura de ferimento da pele, anexos e mucosas (boca e anexos).
- Exodontia de dente decíduo.
- Exodontia de dente permanente.

Saúde Bucal



- Exodontia múltipla com alveoloplastia.
- Gengivectomia.
- Instalação de prótese dentária.
- Primeira consulta odontológica programática.
- Profilaxia e remoção de placa bacteriana.
- Pulpotomia dentária.
- Radiografia interproximal (bite wing).
- Radiografia periapical.
- Raspagem e alisamento subgengivais por sextante.
- Raspagem, alisamento e polimento supragengivais por sextante.
- Realização de procedimento estético em urgência sentida (ex.: necessidade do trabalho).
- Restauração de dente decíduo posterior.
- Restauração de dente decíduo anterior.
- Restauração de dente permanent anterior Restauração de dente permanente posterior.
- Retirada de pontos de cirurgias básicas de pele/ anexo e mucosas (boca e anexos).
- Selamento provisório de cavidade dentária.
- Tratamento cirúrgico de hemorragia buco-dental.
- Tratamento de alveolite.
- Tratamento de gengivite ulcerativ necrosante aguda (Guna).



Procedimentos Realizados na Unidade

- Verificação da pressão arterial.
- Aferição da glicemia.
- Aplicação de injeção e administração de medicamentos.
- Vacinação.
- Eletrocardiograma.
- Nebulização.
- Verificação de temperatura, frequência cardíaca e frequência respiratória
- Busca ativa de pacientes que faltam às consultas e contactantes/parcerias de pessoas com doenças transmissíveis.
- Retirada de urina da bexiga por meio de sonda.
- Coleta de exame preventivo.
- Curativos simples ou com coberturas especiais.
- Cuidados com sondas abdominais, urinárias e respiratórias.
- Tratamento de feridas profundas.
- Drenagem de abscesso.
- Coleta de leite materno – auxílio para a retirada de leite das mamas quando necessário.
- Uso de oxigênio para tratamento.
- Teste de dengue (prova do laço).



Procedimentos Realizados na Unidade

- Retirada de pontos.
- Atendimento para sangramento no nariz.
- Tratamento para desidratação.
- Exame de corrimento vaginal.
- Teste rápido para gravidez.
- Teste rápido para hepatite B.
- Teste rápido para hepatite C.
- Teste rápido para HIV.
- Teste rápido para sífilis.
- Tratamento de feridas.
- Tratamento/cuidado da pessoa com queimaduras (exceto grande queimado).
- Encaminhamento para especialistas quando indicado e com base na avaliação da equipe de Atenção Primária à Saúde.
- Troca de sonda de cistostomia.



Telefones Úteis

-  Secretaria Municipal de Saúde (87) 3839-1492
-  Unidade Mista Maria Eliziária Paes (87) 3839-1192
-  Prefeitura Municipal (87) 3839-1156
-  Conselho Tutelar (87) 3839-1156
-  Polícia Militar (81) 3839-1184
-  Disque Denúncia 181
-  Ministério Público (81) 9 9679-0221
-  Fórum (87) 3839-1917



PREFEITURA MUNICIPAL DE
ALAGOINHA
Mais trabalho, novas conquistas!



Secretaria de
SAÚDE
Alagoíinha-PE